

Allegato A alla delibera del CdA di VeGAL n. 77 del 21.11.2014

PSR 2007/13 Asse4 Leader. Programma di Sviluppo Rurale 2007-2013, Asse 4 Leader. Assolvimento prescrizioni Rapporto annuale 2013.

Riferimento: nota Regione Veneto prot.436018 del 17.10.2014 per l'assolvimento delle prescrizioni operative al "Rapporto annuale sull'attività 2013 svolta dal GAL e sullo stato di realizzazione del PSL"

Chiarimenti richiesti ad integrazione del Rapporto annuale 2013 trasmessovi il 30.4.2014.

1. Implementare le informazioni richieste ai paragrafi 2.4 relativamente alla prevenzione dei conflitti di interesse dando atto del verificarsi o meno, nell'anno in questione, di situazioni di conflitto e delle conseguenti azioni poste in essere.

Nell'anno 2013 si sono verificate situazioni di conflitto di interesse nelle sedute del CdA sotto riportate e le azioni di poste in essere relativamente alla prevenzione dei conflitti di interesse sono consistite nella verifica dell'assenza alla seduta o alle specifiche deliberazioni oggetto di conflitto del Consigliere coinvolto:

- seduta del CdA di VeGAL del 13.3.2013. Deliberazione n. 27 oggetto: *PSR 2007/13 Asse 4 Leader, Misura 421 "Cooperazione Interterritoriale" Programma di Sviluppo Locale "Itinerari, paesaggi e prodotti della terra". Progetto "Paesaggi italiani ITEM". Attivazione dell'intervento a regia del Comune di S.Michele al Tagliamento "Strategia di marketing su sistemi social e sviluppo di contenuti multimediali, fotografici e video digitali per la promozione", a valere sulla misura n. 313 "Incentivazione delle attività turistiche" – azione n. 4 "Informazione". Assente: Presidente Annalisa Arduini, Consigliere com.le del Comune di S.Michele al T.to;*
- seduta del CdA di VeGAL del 13.3.2013. Deliberazione n. 28 oggetto: *PSR 2007/13 Asse 4 Leader, Misura 421 "Cooperazione Interterritoriale" Programma di Sviluppo Locale "Itinerari, paesaggi e prodotti della terra". Progetto "Paesaggi italiani ITEM". Attivazione dell'intervento a regia del Comune di S.Michele al Tagliamento "Intervento pilota locale: ristrutturazione e valorizzazione del Faro di Bibione", a valere sulla misura 323/A "Tutela e riqualificazione del patrimonio rurale – Patrimonio rurale" – azione n. 2 "Recupero, riqualificazione e valorizzazione del patrimonio storico-architettonico". Assente: Presidente Annalisa Arduini, Consigliere com.le del Comune di S.Michele al T.to.*
- seduta del CdA di VeGAL dell'1.7.2013. Deliberazione n. 55 oggetto: *PSR 2007/13 Asse 4 Leader. Misura n. 431 del PSL "Itinerari, paesaggi e prodotti della terra". PRIMA "VARIAZIONE ESECUTIVA" del PSL. Mis 323A/2 integrazione importo a bando. Attribuzione premialità di cui alla DGR n. 404/2013. Approvazione interventi a regia misure 313/1, 313/2, 323/A-2 e 323/A-4. Assenti: Presidente Annalisa Arduini, Consigliere com.le del Comune di S.Michele al T.to. e il Consigliere Stefano Stefanetto, Ass.re del Comune di Eraclea.*
- seduta del CdA di VeGAL dell'1.8.2013. Deliberazione n. 59 oggetto: *PSR 2007/13 Misura n. 431 Asse 4 Leader Programma di Sviluppo Locale "Itinerari, paesaggi e prodotti della terra". Approvazione definitiva interventi a regia misure 313/1, 313/2, 323/A-2 e 323/A-4. Assenti: Presidente Annalisa Arduini, Consigliere com.le del Comune di S.Michele al T.to e il Consigliere Stefano Stefanetto, Ass.re del Comune di Eraclea.*
- seduta del CdA di VeGAL del 5.12.2013. Deliberazione n. 83 oggetto: *PSR 2007/13 Asse 4 Leader. Misura n. 431 del PSL "Itinerari, paesaggi e prodotti della terra". SECONDA "VARIAZIONE ESECUTIVA" del PSL. Attribuzione Fondi residui. Approvazione interventi a regia misura 323/A-4. Assente Consigliere Stefano Stefanetto, Ass.re del Comune di Eraclea.*
- seduta del CdA di VeGAL del 23.12.2013. Deliberazione n. 108 oggetto: *PSR 2007/13 Asse 4 Leader. Misura n. 431 del PSL "Itinerari, paesaggi e prodotti della terra". SECONDA "VARIAZIONE ESECUTIVA" del PSL. Attribuzione Fondi residui. Approvazione definitiva e pubblicazione interventi a regia misura 323/A-4. Assente Consigliere Stefano Stefanetto, Ass.re del Comune di Eraclea.*

2. Evidenziare in apposita mappa degli ulteriori territori sui quali il GAL ha operato nel corso dell'anno di riferimento al di fuori dell'attività LEADER e descrivere le misure adottate al fine di evitare possibili conflitti di interesse nell'attribuzione degli incarichi e nella selezione dei progetti come richiesto al paragrafo 2.8.

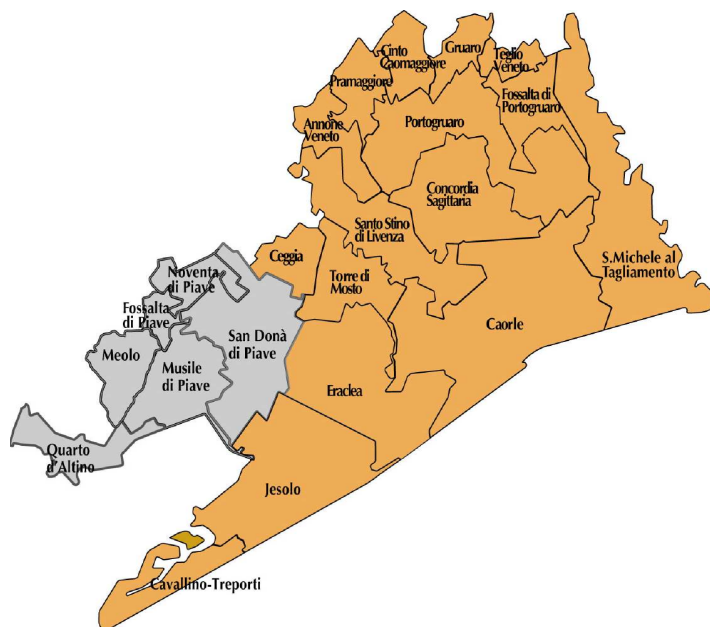

Il territorio di riferimento di VeGAL è quello della Venezia Orientale, costituita da 22 Comuni della provincia di Venezia. Nella mappa sopra riportata è riportato l'ambito dei 16 Comuni in cui si interviene con il PSL e in colore grigio gli ulteriori 6 Comuni in cui interviene VeGAL per progetti extra Leader

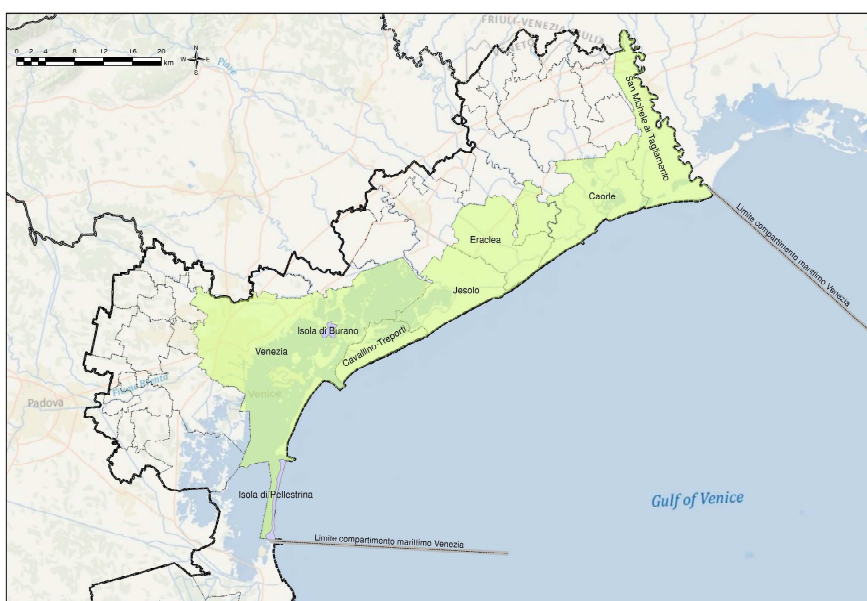

VeGAL ha operato come capofila di VeGAC (Gruppo di Azione Costiera Veneziano), che ha come ambito i Comuni di S.Michele al Tagliamento (frazione di Bibione), Caorle, Eraclea, Jesolo, Cavallino-Treporti e Venezia (Municipalità di Venezia-Murano-Burano: isola di Burano; Municipalità di Lido-Pellestrina: isola di Pellestrina).



Nell'ambito del progetto "GiraLivenza" VeGAL è intervenuto, su incarico delle Province di Venezia (capofila), Treviso e Pordenone, nei Comuni. Il territorio interessato dal Masterplan GiraLivenza interessa le due regioni Veneto e Friuli Venezia Giulia; le tre province di Venezia, Treviso e Pordenone; i 17 Comuni di: Caorle, Torre di Mosto, Santo Stino di Livenza, Ceggia, Motta di Livenza, Gorgo al Monticano, Meduna di Livenza, Mansuè, Portobuffolè, Gaiarine, Brugnera, Pasiano di Pordenone, Prata di Pordenone, Sacile, Caneva, Fontanafredda e Polcenigo.

Relativamente alle misure adottate al fine di evitare possibili conflitti di interesse nell'attribuzione degli incarichi e nella selezione dei progetti, si precisa che con delibera n. 67 dell'1.10.2012, il CdA di VeGAL ha preso atto dell'accettazione da parte dei componenti del Comitato di indirizzi delle clausole previste dall'art. 8 dell'allegato A alla DGR 2111/2011 relativamente alle procedure atte ad evitare l'insorgere di conflitti di interesse, incompatibilità e sovrapposizioni di funzioni nell'attuazione del PSL.

3. Implementare le informazioni richieste al paragrafo 10 dando atto, anche schematicamente, della realizzazione o meno, nell'anno in questione, di iniziative promosse con riferimento a quanto previsto nel capitolo 11 del PSL.

Relativamente al paragrafo 10.1 "Parità tra uomini e donne". Nel bando pubblicato ai sensi della delibera del CdA di VeGAL n. 4 del 21.1.2013 è stato inserito il criterio "C": Soggetti richiedenti donne.

Nell'anno in questione, non sono state promosse ulteriori iniziative per favorire la parità tra uomini e donne e per impedire qualsiasi discriminazione.

4. Descrivere le modalità di gestione ed archiviazione delle versioni del PSL successive alla prima, approvata con DGR n. 545/2009, in seguito alle modifiche approvate dalla Regione.

- con delibera n. 40 del 29.4.2011 il CdA di VeGAL ha approvato la prima variazione del PSL; su detta delibera l'AdG ha trasmesso il parere di conformità prot. 325255 del 7.12.2011 con alcune prescrizioni recepite dal CdA di VeGAL con delibera n. 61 del 14.7.2011;
- con delibera n. 86 del 19.12.2011 il CdA di VeGAL ha approvato nell'ambito del PSR 2007/13 Asse 4 Leader Misura n. 431 del PSL, la seconda variazione del PSL; con nota prot. 25525/P del 16.3.2012 VeGAL ha integrato la documentazione inviata all'Autorità di Gestione del PSR 2007/13 anche relativamente alle motivazioni della richiesta di variazione del PSL; su detta delibera l'AdG ha trasmesso il parere di conformità prot. 139488 del 23.3.2012 con alcune prescrizioni recepite dal CdA di VeGAL con delibera n. 29 del 2.4.2012;
- con delibera n.32 del 18/4/2012 il CdA di Vegal ha approvato la terza modifica del PSL; l'Adg con nota del 3.8.2012 prot. 360505 ha autorizzato le modifiche richieste fornendo alcune prescrizioni recepite con delibera del CdA di VeGAL n. 79 del 1.10.2012;
- con delibera n. 80 del 1.10.2012 il CdA di VeGAL ha approvato nell'ambito del PSR 2007/13 Asse 4 Leader Misura n. 431 del PSL "Itinerari, paesaggi e prodotti della terra", la quarta variazione del PSL; l'Adg con nota del 24.12.2012 prot. 582720 ha autorizzato le modifiche richieste fornendo alcune prescrizioni recepite con delibera del CdA di VeGAL n. 3 del 21.01.2013;
- con delibera del n. 55 dell'1.7.2013 il CdA di VeGAL ha approvato nell'ambito del PSR 2007/13 Asse 4 Leader Misura n. 431 del PSL la prima variazione esecutiva del PSL; con delibera n.59 dell'1.8.2013 il CdA di VeGAL ha preso atto del parere di conformità generale, recependo le prescrizioni fornite in allegato alla nota prot. n. 315800 del 24.7.2013 della Regione Veneto sulla delibera del CdA di VeGAL n. 55 del 1.7.2013 sopracitata;
- con delibera n. 83 del 5.12.2013 il CdA di VeGAL ha approvato nell'ambito del PSR 2007/13 Asse 4 Leader Misura n. 431 del PSL la seconda variazione esecutiva del PSL.

VeGAL ha proceduto alla divulgazione delle modifiche apportate al PSL dandone opportuna informazione sul sito web di VeGAL e sulla news letter di VeGAL come prescritto dell'All.to A al Decreto n.20 citato.

